

Détail pose en dormant de rénovation menuiseries extérieures
1/20

Espace de convivialité

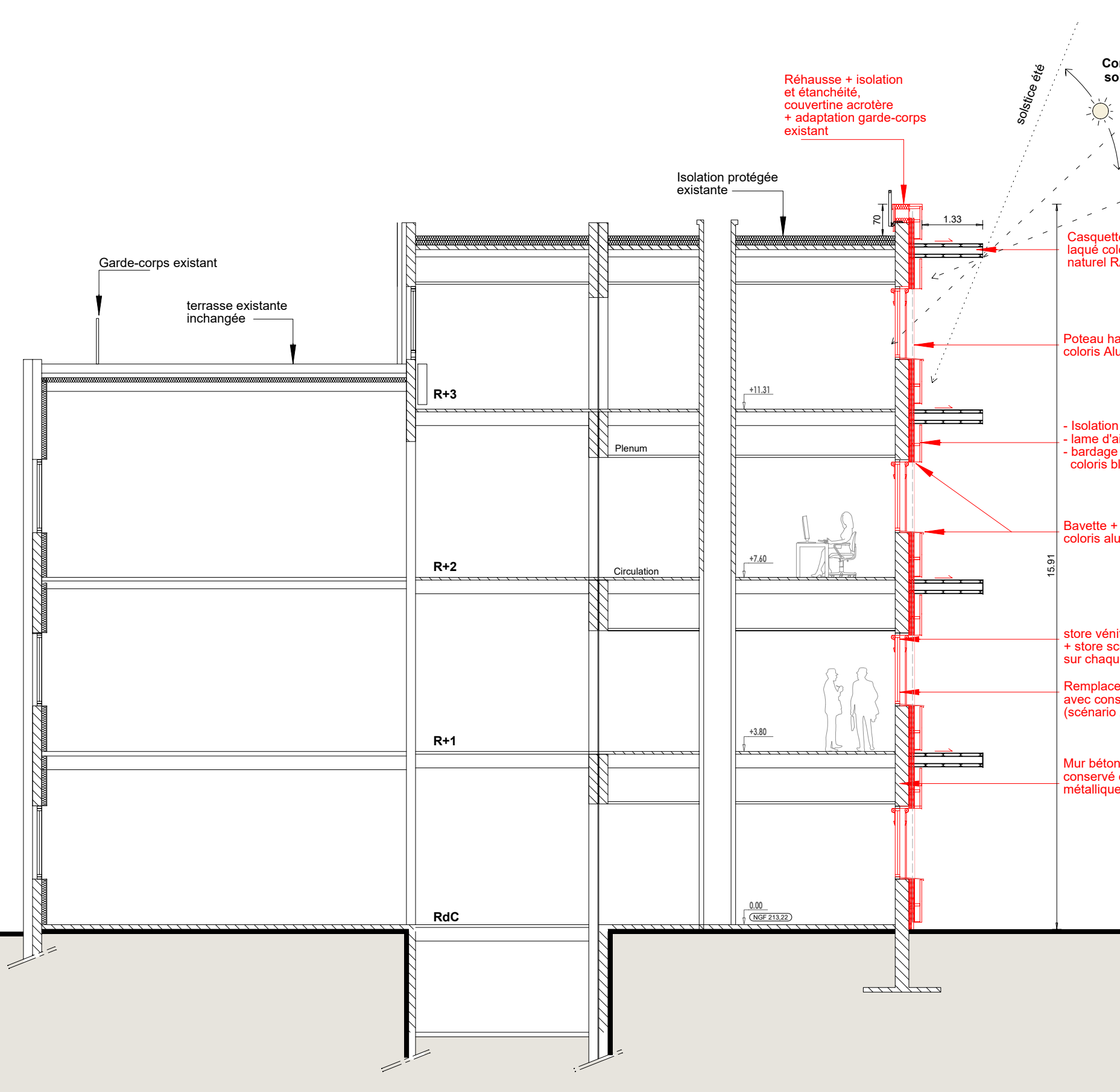

Coupe BB

DE LA RESSOURCE À L'INNOVATION

cea

Atelier d'Architecture
Jean François BENOÎT & Associés
 Conceptions & réalisations architecturales

22 rue Paul Helbronner
 38100 GRENOBLE
 Tél. : 04 76 09 43 43
 Fax : 04 76 23 13 33
 E-Mail : contact@jb-architecte.fr

SORAETEC

 **ingenergie**
 FLUIDES ET ENERGIES DU BÂTIMENT

Plan du R+3
et coupes AA, BB
Détail Men. Ext.

Echelle :	Modifications :	
1/200	H : 25/08/2021 - Retours Mouv du 25 aout 2021	
	L : 15/11/2021 - Prises en compte remarques maître d'ouvrage	
Dessiné le :	J : 15/09/2022 - Reprise Etudes	
24/11/2016	K : 12/10/2022 - Localisation sols souples	
Jean-François BENOIT, Architecte D.P.L.G Architecte Conseiller auprès du CAUE de l'Isère.		K - 16.23 - 03